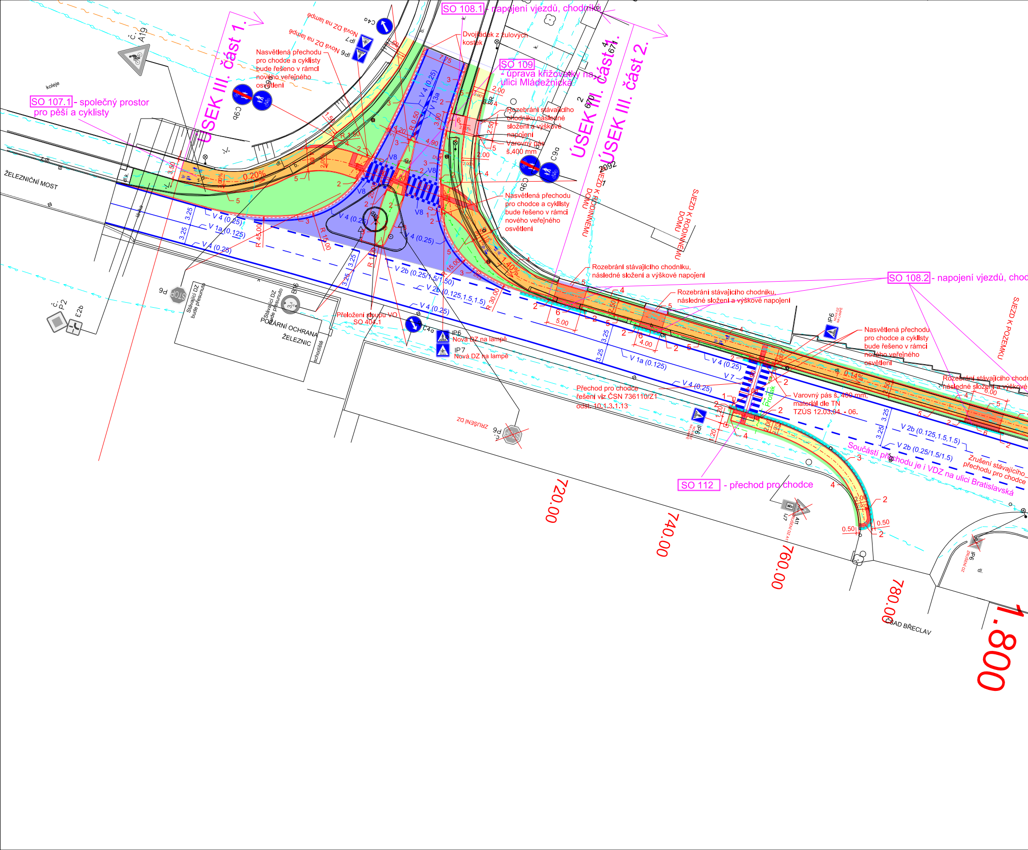
SO 108.1 - napojení vjezdů, chodníků
SO 109 - úprava křižovatky na ulici Mládežnická
SO 107.1 - společný prostor pro pěší a cyklisty
ÚSEK III. část 1.
ÚSEK III. část 2.
Nasvětlená přechodu pro chodce a cyklisty bude řešeno v rámci nového veřejného osvětlení
Dvojřádek z žulových kostek
Rozebrání stávajícího chodníku následné složení a výškové napojení
Varovný pás š.400 mm
Nasvětlená přechodu pro chodce a cyklisty bude řešeno v rámci nového veřejného osvětlení
ŽELEZNIČNÍ MOST
koleje
SJEZD K RODINNÉMU DOMU
SJEZD K RODINNÉMU DOMU
Rozebrání stávajícího chodníku, následné složení a výškové napojení
Rozebrání stávajícího chodníku, následné složení a výškové napojení
SO 108.2 - napojení vjezdů, chod
SJEZD K POZEMKU
Nasvětlená přechodu pro chodce a cyklisty bude řešeno v rámci nového veřejného osvětlení
Rozebrání stávajícího chodn následné složení a výškové
Varovný pás š. 400 mm, materiál dle TN TZÚS 12.03.04 - 06.
Přechod pro chodce řešení viz ČSN 736110/Z1 odst. 10.1.3.1.13
Součástí přechodu je i VDZ na ulici Bratislavská
Zrušení stávajícího přechodu pro chodce
SO 112 - přechod pro chodce
Přeložení sloupu VO SO 404.1
IP6 Nová DZ na lampě
IP7 Nová DZ na lampě
Nová DZ na lampě
Nová DZ na lampě
Stávající DZ bude přesunuto
POŽÁRNÍ OCHRANA ŽELEZNIC
schodiště
ZRUŠENÍ DZ
ČSAD BŘECLAV
Č. A19
Č. P2
E2b
P6
C4a
C9a
C9b
IP6
IP7
V 4 (0.25)
V 1a (0.125)
V 2b (0.25/1.5/1.50)
V 2b (0.125,1.5,1.5)
V 8
V 7
V 13a
0.20%
R 45.00
R 15.00
R 30.00
720.00
740.00
760.00
780.00
1.800

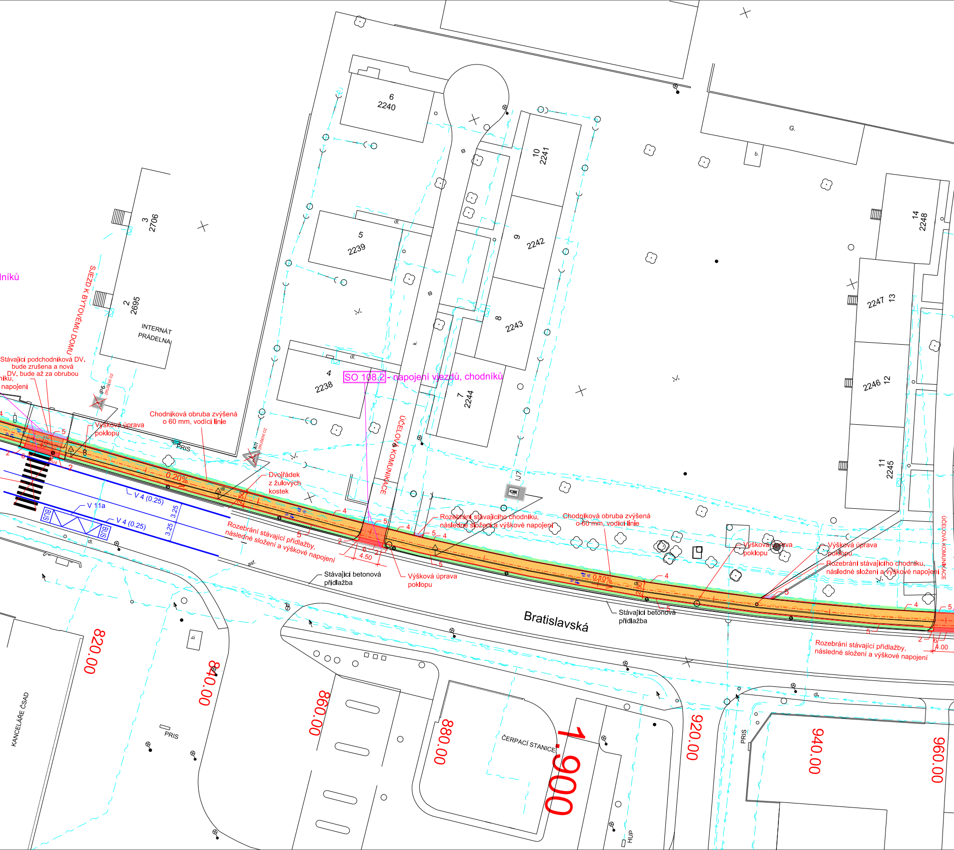

níků
SJEZD K BYTOVÉMU DOMU
3
2706
2
2695
INTERNÁT
PRÁDELNA
6
2240
5
2239
4
2238
10
2241
9
2242
8
2243
7
2244
14
2248
2247 13
2246 12
11
2245
G.
dl.
k.
SO 108.2 - napojení vjezdů, chodníků
Stávající podchodníková DV. bude zrušena a nová DV. bude až za obrubou
níku,
napojení
IP6 ZRUŠENÍ DZ
A11 ZRUŠENÍ DZ
Výšková úprava poklopu
Chodníková obruba zvýšená o 60 mm, vodící linie
PRIS
0.20%
Dvojřádek z žulových kostek
ÚČELOVÁ KOMUNIKACE
V 4 (0.25)
V 11a
V 4 (0.25)
BUS
BUS
3.25
3.25
Rozebrání stávající přídlažby, následné složení a výškové napojení
4.50
asf.
Stávající betonová přídlažba
Výšková úprava poklopu
Rozebrání stávajícího chodníku, následné složení a výškové napojení
Chodníková obruba zvýšená o 60 mm, vodící linie
0.10%
Stávající betonová přídlažba
Bratislavská
Výšková úprava poklopu
Výšková úprava poklopu
Rozebrání stávajícího chodníku, následné složení a výškové napojení
Rozebrání stávající přídlažby, následné složení a výškové napojení
4.00
ÚČELOVÁ KOMUNIKACE
820.00
840.00
860.00
880.00
1.900
920.00
940.00
960.00
KANCELÁŘE ČSAD
PRIS
ČERPACÍ STANICE
HUP
PRIS

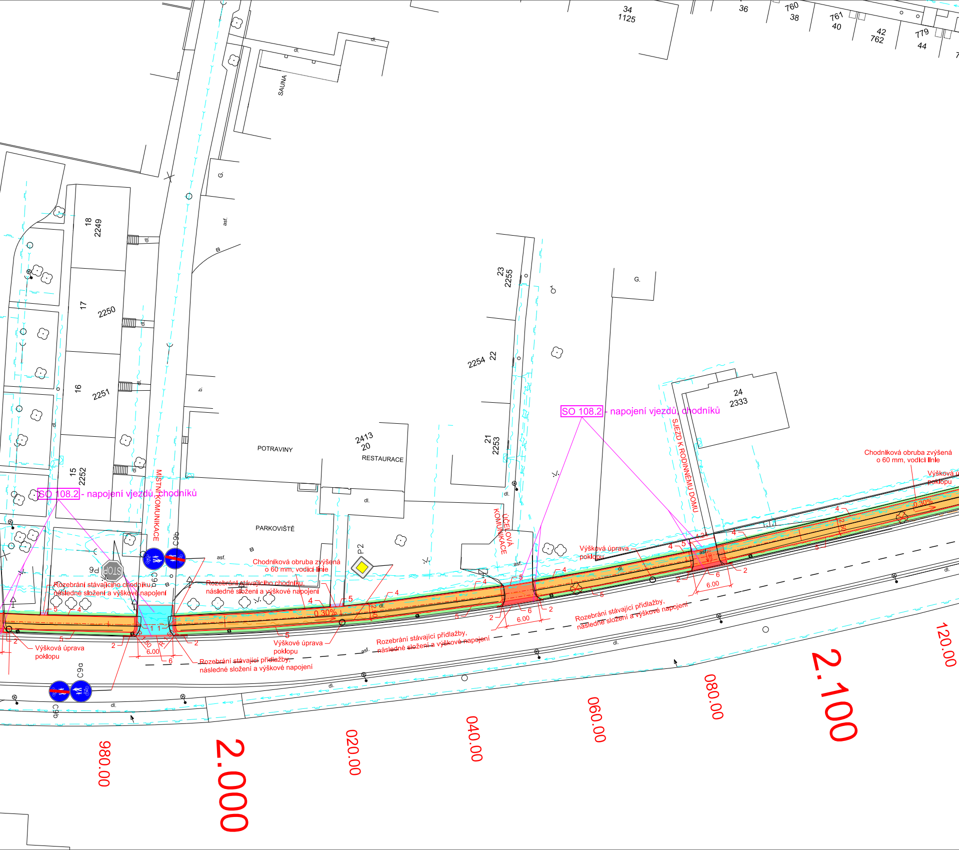
34
1125
36
760
38
761
40
42
762
779
44
dl.
SAUNA
G.
asf.
18
2249
17
2250
16
2251
15
2252
b.
23
2255
2254
22
21
2253
G.
24
2333
POTRAVINY
2413
20
RESTAURACE
PARKOVIŠTĚ
MÍSTNÍ KOMUNIKACE
ÚČELOVÁ KOMUNIKACE
SJEZD K RODINNÉMU DOMU
SO 108.2 - napojení vjezdů, chodníků
SO 108.2 - napojení vjezdů, chodníků
Chodníková obruba zvýšená o 60 mm, vodicí linie
Chodníková obruba zvýšená o 60 mm, vodicí linie
Výšková úprava poklopu
Výšková úprava poklopu
Výšková úprava poklopu
Výškové úprava poklopu
Rozebrání stávajícího chodníku, následné složení a výškové napojení
Rozebrání stávajícího chodníku, následné složení a výškové napojení
Rozebrání stávající přídlažby, následné složení a výškové napojení
Rozebrání stávající přídlažby, následné složení a výškové napojení
Rozebrání stávající přídlažby, následné složení a výškové napojení
STOP
P6
C9a
C9b
C9a
C9b
P2
0.30%
0.30%
6.00
6.00
6.00
4.24
2.00
R 1.50
1
2
4
5
6
980.00
2.000
020.00
040.00
060.00
080.00
2.100
120.00

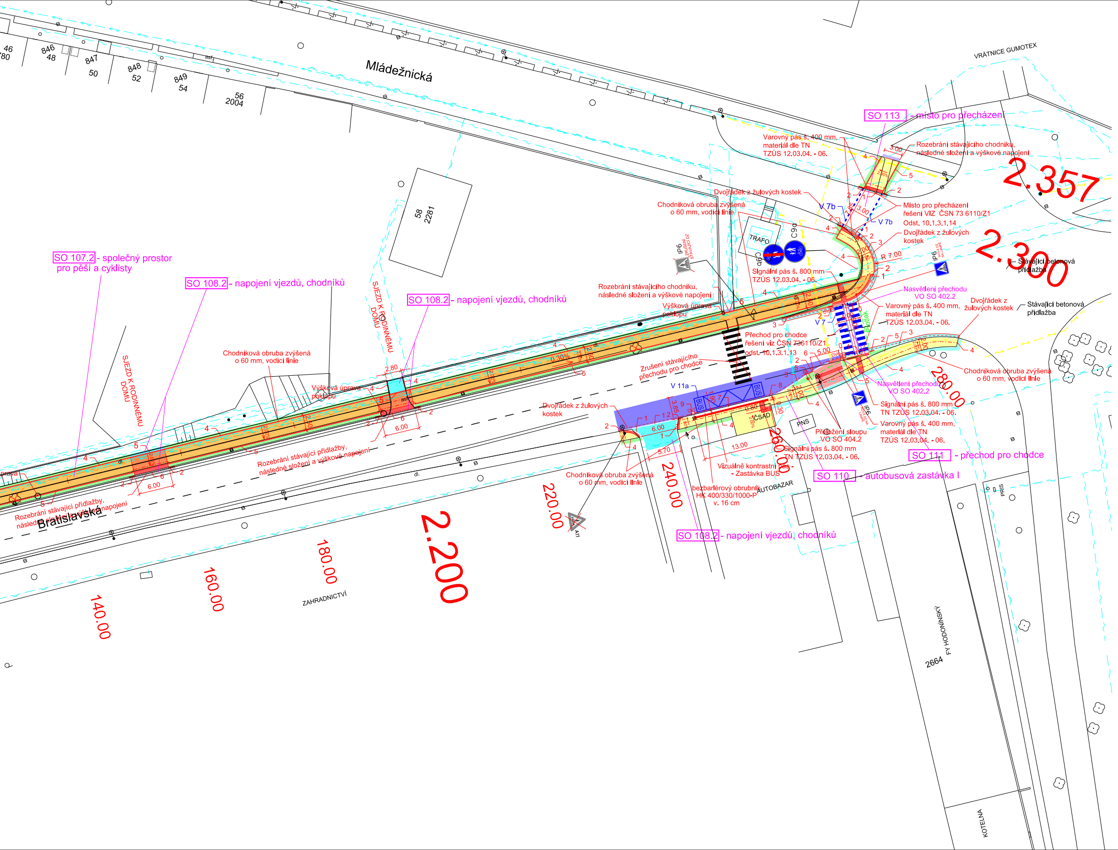
Mládežnická
Bratislavská
846
48
847
50
848
52
849
54
56
2004
58
2281
46
80
asf.
VRÁTNICE GUMOTEX
SO 107.2 - společný prostor pro pěší a cyklisty
SO 108.2 - napojení vjezdů, chodníků
SO 108.2 - napojení vjezdů, chodníků
SO 108.2 - napojení vjezdů, chodníků
SO 113 - místo pro přecházení
SO 111 - přechod pro chodce
SO 110 - autobusová zastávka I
SJEZD K RODINNÉMU DOMU
SJEZD K RODINNÉMU DOMU
Chodníková obruba zvýšená o 60 mm, vodící linie
Výšková úprava poklopu
Rozebrání stávající přídlažby, následné složení a výškové napojení
Rozebrání stávajícího chodníku, následné složení a výškové napojení
Dvojřádek z žulových kostek
Varovný pás š. 400 mm, materiál dle TN TZÚS 12.03.04. - 06.
Místo pro přecházení řešení VIZ ČSN 73 6110/Z1 Odst. 10.1.3.1.14
Signální pás š. 800 mm TZÚS 12.03.04. - 06.
Signální pás š. 800 mm TN TZÚS 12.03.04. - 06.
Přechod pro chodce řešení viz ČSN 736110/Z1 odst. 10.1.3.1.13
Zrušení stávajícího přechodu pro chodce
Nasvětlení přechodu VO SO 402.2
Přeložení sloupu VO SO 404.2
Vizuálně kontrastní pás - - Zastávka BUS
bezbariérový obrubník HK 400/330/1000-P v. 16 cm
Stávající betonová přídlažba
Dvojřádek z žulových kostek
TRAFO
C9a
C9b
IP6
V 7b
V 7
V 11a
BUS
ČSAD
PNS
AUTOBAZAR
ZAHRADNICTVÍ
FY HODONÍNSKÝ
2664
KOTELNA
PRIS
R 7.00
Přetlak
A11
2.357
2.300
2.200
140.00
160.00
180.00
220.00
240.00
260.00
280.00
6.00
5.00
2.80
3.00
13.00
5.70
3.85
1.90
0.80
0.30%

TABULKA OBRUB

číslo	typ	převýšení
1	ABO 100/15/15	+2cm
2	ABO 100/25/15-25	+2cm - +13 cm
3	ABO 100/25/15	+13cm
4	ABO 100/25/10	+6cm
5	ABO 100/25/10	+0cm
6	ABO 100/15/15	+5cm
7	HK 400/290/1000-P	+16cm
8	HK 400/H25-290/1000-PL	+16cm - +13cm
9	HK 400/290-H25/1000-PP	+16cm - +13cm

INŽENÝRSKÉ SÍTĚ

nový kabel VO - celková délka = 115 m
stávající ČD Telematika
stávající plynovod NTL
stávající plynovod STL
stávající vodovod
stávající kanalizace
stávající napětí NN
stávající napětí VN
stávající telefonica O2
stávající telefonica O2
stávající kabel V.O.

SEZNAM STAVEBNÍCH OBJEKTŮ:

ČÁST 1
SO 107.1 - společný prostor pro pěší a cyklisty
SO 108.1 - napojení vjezdů, chodníků
SO 109 - úprava křižovatky na ulici Mládežnická
SO 404.1 - přeložení sloupu VO

ČÁST 2
SO 107.2 - společný prostor pro pěší a cyklisty
SO 108.2 - napojení vjezdů, chodníků
SO 110 - autobusová zasávka I
SO 111 - přechod pro chodce
SO 112 - přechod pro chodce
SO 113 - místo pro přecházení
SO 402.2 - nasvětlení přechodu pro chodce
SO 404.2 - přeložení sloupu VO

LEGENDA PLOCH

Zaměření stávajícího stavu
Návrh stavby

společný prostor pro pěší a cyklisty - zámková dažba 20/10/6 cm s nesraženou hranou - písková barva
společný prostor pro pěší a cyklisty - zámková dažba 20/10/8 cm s nesraženou hranou - písková barva - v místě vjezdu
chodník - zámková dlažba 20/10/6 - šedá barva
chodník - zámková dlažba 20/10/8 - šedá barva - v místě vjezdu
slepecká zámková dlažba - hmatově červená barva
rozebrání stávající přídlažby, následné složení a výškové upravení
komunikace - nová konstrukce
zatravnění
odbourání asfaltu tl. 100 mm a položení 2x ACO 11+ tl. 50 mm
vizuálně kontrastní pás - zastávka BUS
pokácení stávajícího stromu
odstranění stávající dešťové vpusti
nasvícení přechodu
nová lampa VO

Souřadnicový systém: JTSK
Výškový systém: Bpv

Zodp. projektant:	Vedoucí projektant:	Vypracoval:	ViaDesigne, s.r.o. Na Zahradách 16, 690 02 Břeclav Tel. 519 326 370 e-mail: viadesigne@viadesigne.eu
Ing. Bořek Zvědělík	Ing. Bořek Zvědělík	Jiří Pihar	
MÚ: Břeclav	KrÚ: Jihomoravský	Formát:	29 x A4
Objednatel: Město Břeclav		Datum:	III/2019
Akce: Cyklostezka ul. Bratislavská - ul. Na Zahradách, Úsek III		Číslo zakázky:	VD12615
		Měřítko:	1 : 250
		Stupeň dokumentace: PDPS	Výtisk číslo:
Příloha: SITUACE		Příloha číslo: C.2	