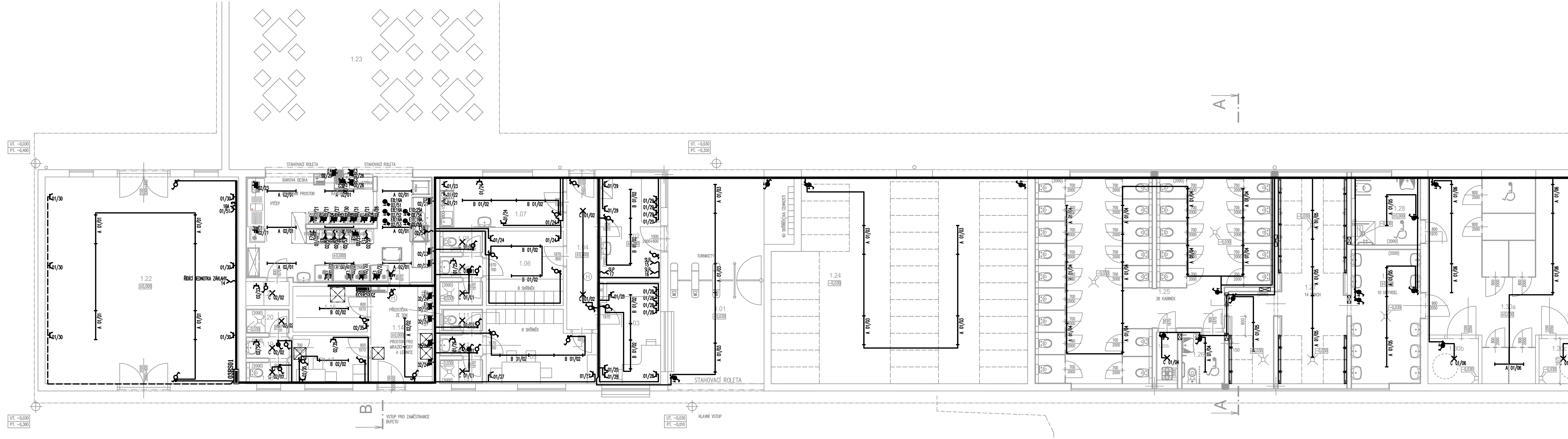

LEGENDA SVÍTIDEL

A – SVÍTIDLO LED, POLYKARBONÁTOVÝ KRYT, PŘISAZENÉ, 4000 K, 4300 lm, 34 W, IP65
B – SVÍTIDLO LED, OPÁLOVÝ DIFUZOR, PŘISAZENÉ, 4000 K, 4500 lm, 41 W, IP20
C – SVÍTIDLO LED, KULATÉ, PŘISAZENÉ, 4000 K, 1900 lm, 20 W, IP65

LEGENDA PŘÍSTROJŮ

- JEDNOPÓLOVÝ SPÍNAČ, ŘAZENÍ 1
- JEDNOPÓLOVÝ SPÍNAČ, ŘAZENÍ 1, IP44
- STŘÍDAVÝ PŘEPÍNAČ, ŘAZENÍ 6
- STŘÍDAVÝ PŘEPÍNAČ, ŘAZENÍ 6, IP44
- SÉRIOVÝ PŘEPÍNAČ, ŘAZENÍ 5
- KŘÍŽOVÝ PŘEPÍNAČ, ŘAZENÍ 7
- STŘÍDAVÝ PŘEPÍNAČ DVOJITÝ, ŘAZENÍ 6+6
- JEDNOPÓLOVÝ SPÍNAČ, ŘAZENÍ 1, SE SIGNALIZAČNÍ DOUTNAVKOU
- TROJPÓLOVÝ SPÍNAČ SE SIGNALIZAČNÍ DOUTNAVKOU
- TLAČÍTKOVÝ OVLADAČ, řazení 1/0
- TLAČÍTKOVÝ OVLADAČ SE SIGNALIZAČNÍ DOUTNAVKOU
- ŽALUZIOVÝ OVLADAČ
- ZÁSUVKA 230 V JEDNODUCHÁ
- ZÁSUVKA 230 V DVOJNÁSOBNÁ S NATOČENOU DUTIKNOU
- ZÁSUVKA 230 V JEDNODUCHÁ S OCHRANOU PROTI PŘEPĚTÍ
- ZÁSUVKA 230 V JEDNODUCHÁ, DO VLHKA IP44
- ZÁSUVKA 400 V
- INFRAPASÍVNÍ SPÍNAČ (POHYBOVÉ ČIDLO)
- ELEKTRICKÝ ROZVÁDĚČ
- ZNAČKA UDÁVAJÍCÍ ZVÝŠENOU OCHRANU POSPOJOVÁNÍM
- VÝVOD JEDNOFÁZOVÝ, 230 V
- VÝVOD TŘÍFÁZOVÝ, 400 V
- MOTOR
- OHŘÍVAČ

LEGENDA MÍSTNOSTÍ

ČÍSLO MÍSTNOSTI	ÚČEL MÍSTNOSTI	PLOCHA m^2
101	VSTUP	12,300
102	PŘEVLÉKÁRNA	27,070
103	UMÝVÁRNA ŽENY	18,000
104	WC ŽENY	16,630
105	POKLADNA	10,510
106	ŠATNA PERSONÁL	10,990
107	UMÝVÁRNA PERSONÁL	2,720
108	PŘEDSÍŇ WC PERSONÁL	1,580
109	WC PERSONÁL	1,500
110	WC INVALIDI ŽENY	6,050
111	PRVNÍ POMOC	4,860
112	UMÝVÁRNA MUŽI	18,000
113	WC MUŽI	20,760
114	WC INVALIDI MUŽI	6,050
115	PLAVČÍK	4,860
116	SKLAD (MOBILIÁŘE, NÁBYTKU)	31,930

ROZVODNÁ SOUSTAVA

3PEN 400V AC 50 Hz / TN-C
3NPE 400V AC 50 Hz / TN-S

OCHRANA PŘED ÚRAZEM ELEKTRICKÝM PROUDEM DLE ČSN 33 2000-4-41 ed3

411.2 Základní ochrana před přímým dotykem
- A.1 Základní izolace živých částí
- A.2 Ochrana přepážkami nebo kryty
- 411.3. Doplňková ochrana proudovými chrániči

411.3 Ochrana při poruše
- 411.3.1 Ochranné uzemnění a ochranné pospojování
- 411.3.2 Automatické odpojení při poruše
- 415.1 Doplňková ochrana: proudovými chrániči
- 415.2 Doplňková ochrana: doplňujícím ochranným pospojováním

"DOKUMENTACE JE DUŠEVNÍM MAJETKEM FIRMY HUTNÍ PROJEKT Frýdek-Místek a.s. A NESMÍ BÝT POUŽITA BEZ JEJÍHO VĚDOMÍ."

OZN.	ZMĚNA	DATUM	PROVEDL	KONTROLA
a)				

VYPRACOVAL ING. PETR HANÁČEK
PROJEKTANT ING. PETR HANÁČEK
SCHVÁLIL ING. JIŘÍ STAŠEK
KONTROLOVAL ING. JIŘÍ STAŠEK
HUTNÍ PROJEKT FRÝDEK-MÍSTEK
HUTNÍ PROJEKT Frýdek-Místek a.s.

DATUM 02/2023
INVESTOR Město Břeclav
ÚČEL PROVÁDĚNÍ STAVBY
MÍSTO STAVBY Fibichova 3385/1, 690 02 Břeclav
Č. ZAK. 11210-003-000
STAVBA PD - REKONSTRUKCE MĚSTSKÉHO KOUPALIŠTĚ V BŘECLAVI
ARCHIVNÍ ČÍSLO HP4-4-100484

SO03 ZÁZEMÍ VENKOVNÍHO BAZÉNU
ELEKTROINSTALACE SILNOPROUDÁ

PŮDORYS 1.NP

LISTŮ 1
POČET A4 5
MĚŘÍTKO 1:100
POŘADOVÉ Č. 02