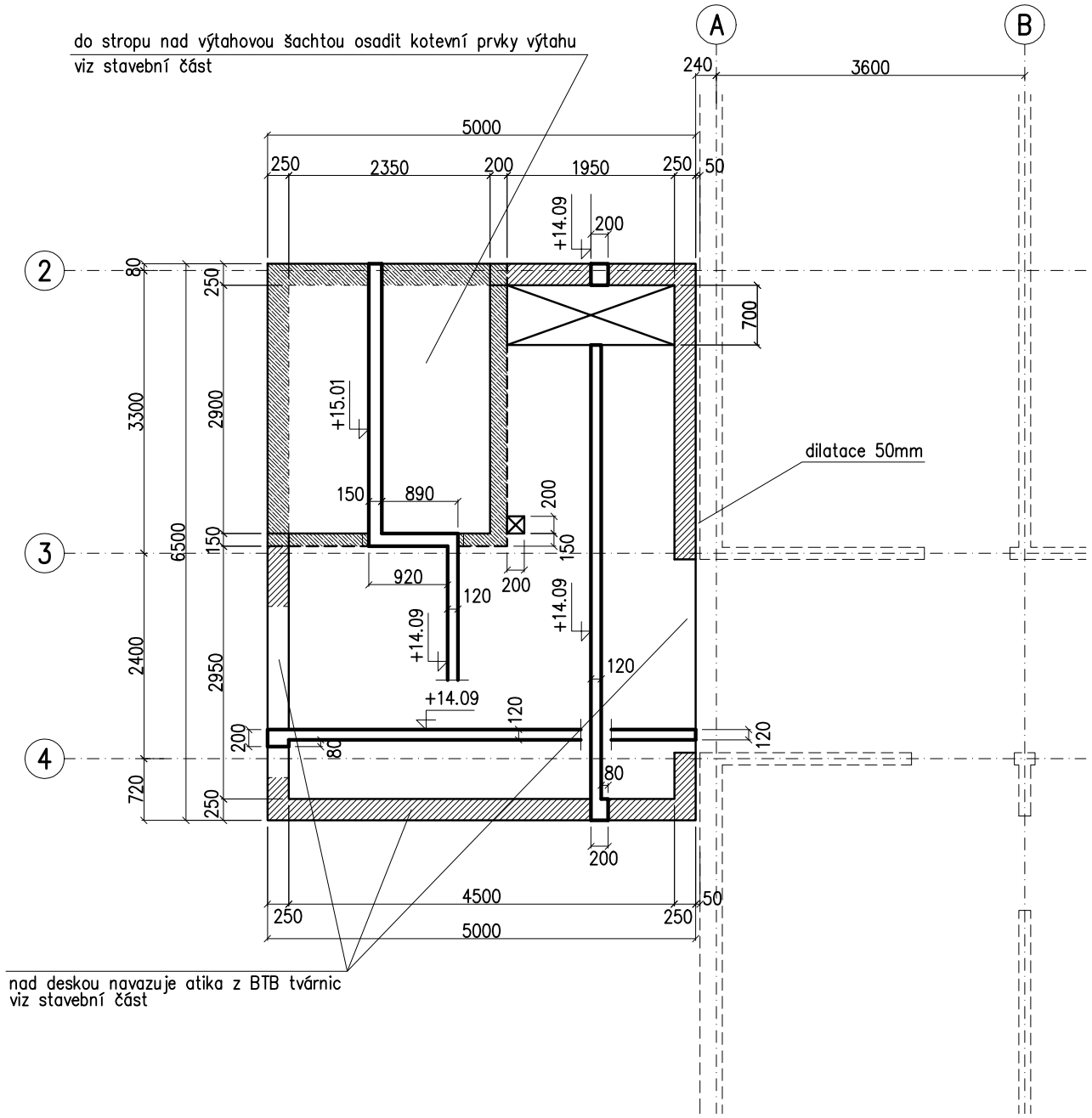

legenda

- podporující stěny z keramických tvárnic
- podporující monolitický železobeton
- dveřní, nebo okenní otvor v podpoře
- stávající konstrukce bloku A

BETON DLE ČSN EN 206+A1 a ČSN P 73 2404
Cl 0,2 – Dmax16 – S3
beton C25/30–XC1, Ecm=31 GPa
VÝZTUŽ: OCEL B500B
ZVLÁŠTNÍ KVALITA KONTROLY KRYTÍ VÝZTUŽE

autorizační razítko	pare	revize -

±0,000 = 158,74 m.n.m

autorizovaná osoba	autor projektu	vypracoval(a)
Ing. Václav Nevřiva	Ing. arch. Jan Snášel	Ing. Petr Fuciman
		Ing. Václav Nevřiva

LIVINGSTAV
Ateliér: Sovinec 26, 639 00 Brno,
www.livingstav.cz, info@livingstav.cz,
+420 543 215 155, +420 543 215 058

VEŠKERÉ INFORMACE NA TOMTO VÝKRESE JSOU DUŠEVNÍM VLASTNICTVÍM FIRMY LIVINGSTAV S.R.O., BEZ SOUHLASU NESMÍ BÝT KOPÍROVÁNY A POSKYTOVÁNY TŘETÍ OSOBĚ

investor	Město Břeclav, Náměstí T.G. Masaryka 42/3, 690 02 Břeclav		
místo stavby	ul. Na Pěšině 2842/13, 690 03 Břeclav 3; k.ú. Břeclav [613584]; parc. č. 2581/44, 3361, 3724/1, 4108		
název akce	Domov seniorů Břeclav	stupeň	DPS
		číslo zakázky	L22 230
		datum	10/2022
stavební objekt	SO02a	formát	
část projektu	D.1.2 Stavebně konstrukční řešení (statika)	měřítko	číslo výkresu
název výkresu	Tvar ŽB stropu nad 5.NP přístavby výtahu	1:75	D.1.2.8