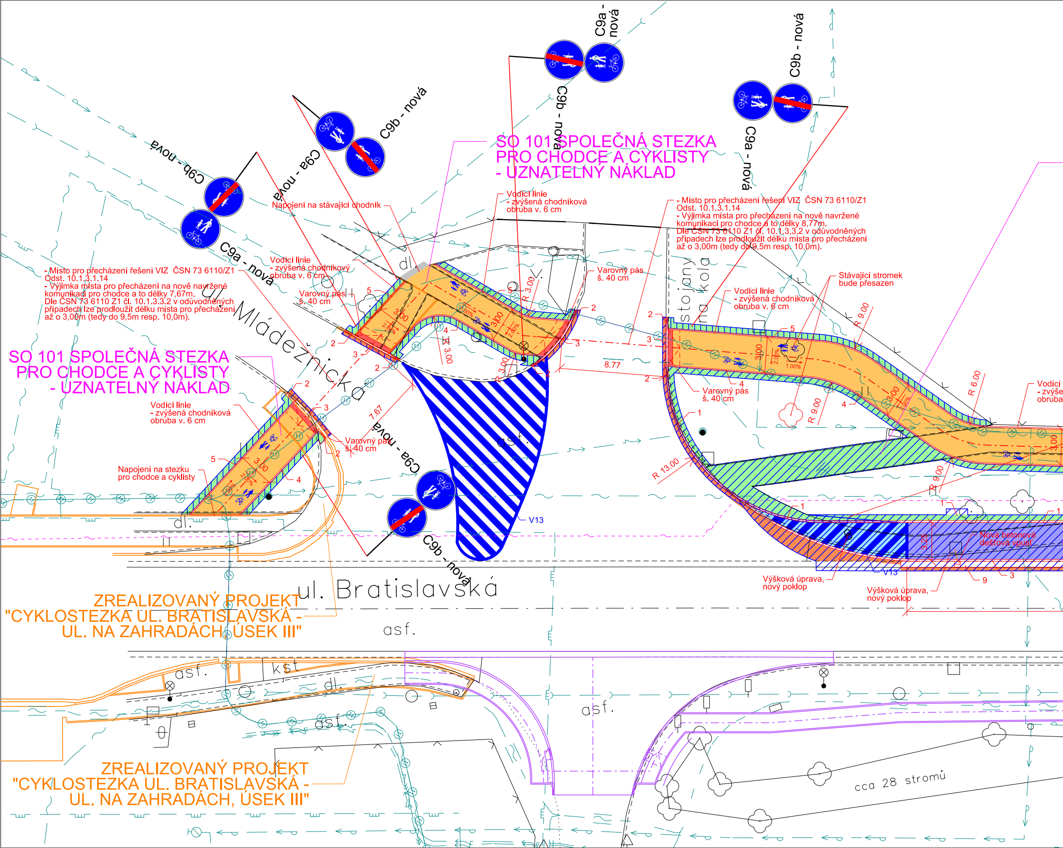

SO 101 SPOLEČNÁ STEZKA PRO CHODCE A CYKLISTY - UZNATELNÝ NÁKLAD

SO 101 SPOLEČNÁ STEZKA PRO CHODCE A CYKLISTY - UZNATELNÝ NÁKLAD

ZREALIZOVANÝ PROJEKT "CYKLOSTEZKA UL. BRATISLAVSKÁ - UL. NA ZAHRADÁCH, ÚSEK III"

ZREALIZOVANÝ PROJEKT "CYKLOSTEZKA UL. BRATISLAVSKÁ - UL. NA ZAHRADÁCH, ÚSEK III"

- Místo pro přecházení řešení VIZ ČSN 73 6110/Z1 Odst. 10.1.3.1.14
- Výjimka místa pro přecházení na nově navržené komunikaci pro chodce a to délky 7,67m.
Dle ČSN 73 6110 Z1 čl. 10.1.3.3.2 v odůvodněných případech lze prodloužit délku místa pro přecházení až o 3,00m (tedy do 9,5m resp. 10,0m).

- Místo pro přecházení řešení VIZ ČSN 73 6110/Z1 Odst. 10.1.3.1.14
- Výjimka místa pro přecházení na nově navržené komunikaci pro chodce a to délky 8,77m.
Dle ČSN 73 6110 Z1 čl. 10.1.3.3.2 v odůvodněných případech lze prodloužit délku místa pro přecházení až o 3,00m (tedy do 9,5m resp. 10,0m).

C9a - nová
C9b - nová
C9a - nová
C9b - nová
C9a - nová
C9b - nová
C9a - nová
C9b - nová
C9b - nová
C9a - nová
ul. Mládežnická
ul. Bratislavská
stojany na kola
Napojení na stávající chodník
Vodící linie - zvýšená chodníková obruba v. 6 cm
Vodící linie - zvýšená chodníková obruba v. 6 cm
Vodící linie - zvýšená chodníková obruba v. 6 cm
Vodící linie - zvýšená chodníková obruba v. 6 cm
Vodící linie - zvýše obruba
Varovný pás š. 40 cm
Varovný pás š. 40 cm
Varovný pás š. 40 cm
Varovný pás š. 40 cm
Napojení na stezku pro chodce a cyklisty
Stávající stromek bude přesazen
Nová betonová dešťová vpust
Výšková úprava, nový poklop
Výšková úprava, nový poklop
V13
V13
dl.
dl.
dl.
asf.
asf.
asf.
asf.
asf.
kst
cca 28 stromů
3,00
3,00
3,00
3,00
3,00
3,00
3,00
3,25
2,00%
2,00%
2,00%
1,00%
1,00%
R 3,00
R 3,00
R 3,00
R 9,00
R 9,00
R 9,00
R 6,00
R 13,00
7,67
8,77
1
2
3
4
5
9

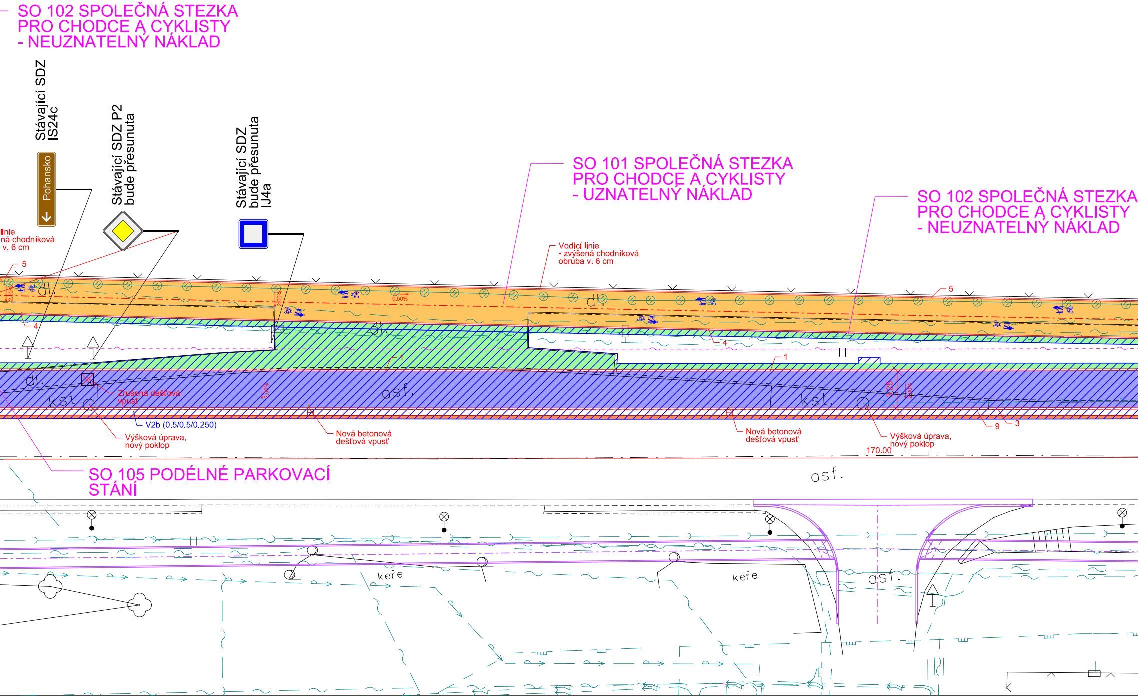
SO 102 SPOLEČNÁ STEZKA
PRO CHODCE A CYKLISTY
- NEUZNATELNÝ NÁKLAD
Stávající SDZ
IS24c
Pohansko
Stávající SDZ P2
bude přesunuta
Stávající SDZ
bude přesunuta
IJ4a
SO 101 SPOLEČNÁ STEZKA
PRO CHODCE A CYKLISTY
- UZNATELNÝ NÁKLAD
SO 102 SPOLEČNÁ STEZKA
PRO CHODCE A CYKLISTY
- NEUZNATELNÝ NÁKLAD
linie
ná chodníková
v. 6 cm
Vodící linie
- zvýšená chodníková
obruba v. 6 cm
5
4
dl.
2.00%
0.50%
5
4
1
1
dl.
dl.
dl.
kst.
asf.
kst.
2.00%
3.25
2.00%
Zrušená dešťová
vpusť
V2b (0.5/0.5/0.250)
Výšková úprava,
nový poklop
Nová betonová
dešťová vpusť
Nová betonová
dešťová vpusť
Výšková úprava,
nový poklop
170.00
9
3
SO 105 PODÉLNÉ PARKOVACÍ
STÁNÍ
asf.
keře
keře
asf.

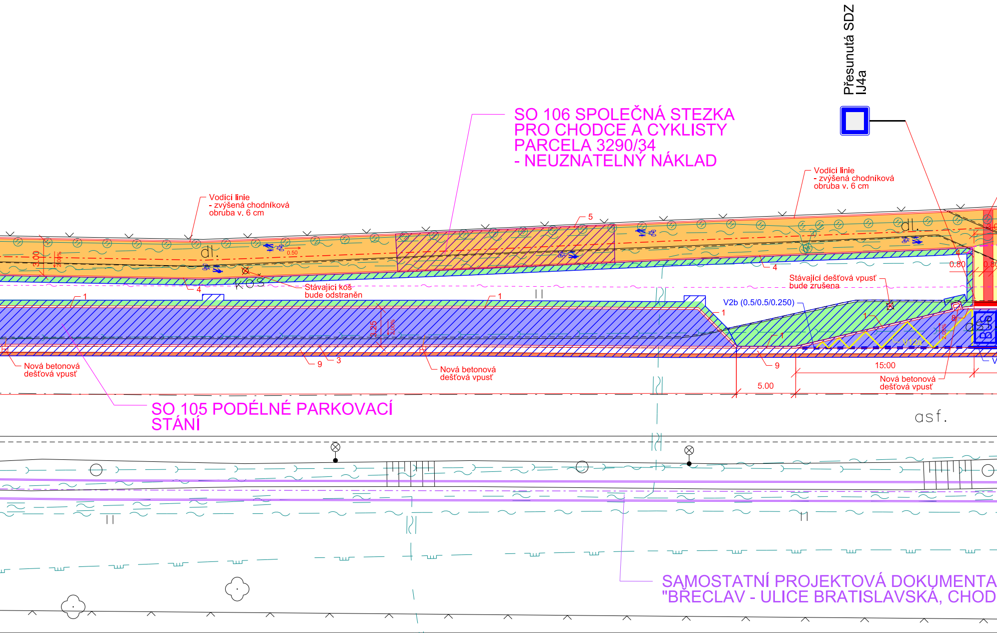
Přesunutá SDZ
IJ4a
SO 106 SPOLEČNÁ STEZKA
PRO CHODCE A CYKLISTY
PARCELA 3290/34
- NEUZNATELNÝ NÁKLAD
Vodící linie
- zvýšená chodníková
obruba v. 6 cm
Vodící linie
- zvýšená chodníková
obruba v. 6 cm
5
dl.
dl.
3.00
2.00%
0.50
4
4
koš
Stávající koš
bude odstraněn
Stávající dešťová vpusť
bude zrušena
0.80
0.80
1
1
1
1
1
V2b (0.5/0.5/0.250)
3.25
2.00%
2.00%
V12a
8
BUS
asf.
9
3
9
Nová betonová
dešťová vpusť
Nová betonová
dešťová vpusť
Nová betonová
dešťová vpusť
15:00
5.00
SO 105 PODÉLNÉ PARKOVACÍ
STÁNÍ
asf.
SAMOSTATNÍ PROJEKTOVÁ DOKUMENTA
"BŘECLAV - ULICE BRATISLAVSKÁ, CHOD

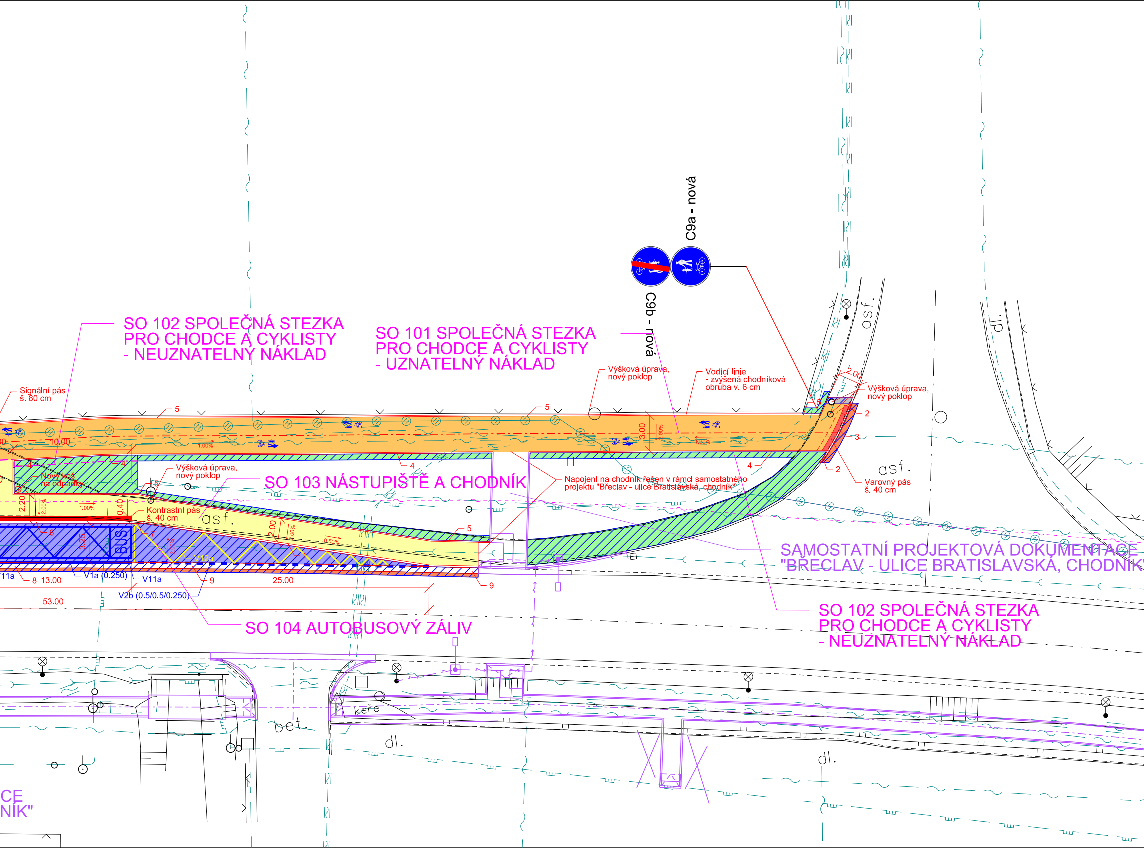
C9a - nová
C9b - nová
SO 102 SPOLEČNÁ STEZKA PRO CHODCE A CYKLISTY - NEUZNATELNÝ NÁKLAD
SO 101 SPOLEČNÁ STEZKA PRO CHODCE A CYKLISTY - UZNATELNÝ NÁKLAD
Výšková úprava, nový poklop
Vodící linie - zvýšená chodníková obruba v. 6 cm
2.00
Výšková úprava, nový poklop
Signální pás š. 80 cm
5
5
5
10.00
1.00%
3.00
2.00%
1.00%
2
3
2
4
4
4
4
Nový koš na odpadky
Výšková úprava, nový poklop
5
SO 103 NÁSTUPIŠTĚ A CHODNÍK
Napojení na chodník řešen v rámci samostatného projektu "Břeclav - ulice Bratislavská, chodník"
Varovný pás š. 40 cm
asf.
asf.
asf.
dl.
2.20
2.00%
1.00%
0.40
Kontrastní pás š. 40 cm
2.00
2.00%
0.50%
5
8
3.25
BUS
7
V12a
SAMOSTATNÍ PROJEKTOVÁ DOKUMENTACE "BŘECLAV - ULICE BRATISLAVSKÁ, CHODNÍK"
11a
8 13.00
V1a (0.250)
V11a
9
25.00
9
V2b (0.5/0.5/0.250)
53.00
SO 104 AUTOBUSOVÝ ZÁLIV
SO 102 SPOLEČNÁ STEZKA PRO CHODCE A CYKLISTY - NEUZNATELNÝ NÁKLAD
keře
bet.
dl.
dl.
CE
NÍK"

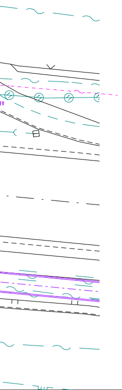

TABULKA OBRUBNÍKŮ

ČÍSLO	TYP	PŘEVÝŠENÍ
1	100/15/25 - SILNIČNÍ	+10 cm
2	100/10/15 - 25 - PŘECHODOVÝ	±0 cm - + 10 cm
3	100/15/15 - SNÍŽENÝ	±2 cm
4	100/10/25 - CHODNÍKOVÝ	+0 cm
5	100/10/25 - CHODNÍKOVÝ	±6 cm
6	HK 40/33/100-P	+16 cm
7	HK 40/H25-33/100-PL	±0 cm - +16 cm
8	HK 40/33-H25/100-PP	±0 cm - +16 cm
9	BETONOVÁ PŘÍDLAŽBA 50/20/10	±0 cm

LEGENDA STÁVAJÍCÍCH SÍTÍ:

- VODOVOD
- KABEL CETIN
- VEDENÍ NN
- KANALIZACE
- PLYNOVOD
- KABEL ITSELF
- KABEL NEJ - TV
- OPTICKÝ KABEL
- STÁVAJÍCÍ V.O.
- TELEMATIKA

LEGENDA OBJEKTŮ:

SO 101 SPOLEČNÁ STEZKA PRO CHODCE A CYKLISTY - UZNATELNÉ NÁKLADY

SO 102 SPOLEČNÁ STEZKA PRO CHODCE A CYKLISTY - NEUZNATELNÉ NÁKLADY

SO 103 NÁSTUPIŠTĚ A CHODNÍK

SO 104 AUTOBUSOVÝ ZÁLIV

SO 105 PODÉLNÉ PARKOVACÍ STÁNÍ

SO 106 SPOLEČNÁ STEZKA PRO CHODCE A CYKLISTY PARCELA 3290/34 - NEUZNATELNÝ NÁKLAD

LEGENDA:

—	NÁVRH STAVBY
—	ZAMĚŘENÍ STÁVAJÍCÍHO STAVU
—	DIGITÁLNÍ KATASTRÁLNÍ MAPA
🟪	AUTOBUSOVÝ ZÁLIV A PODÉLNÉ PARKOVACÍ STÁNÍ - ŽULOVÁ KOSTKA 10/10/10 cm
🟦	NOVÁ KONSTRUKCE ASFALTOVÉ KOMUNIKACE
🟨	NÁSTUPIŠTĚ A CHODNÍK - BETONOVÁ DLAŽBA 20/10/6 cm, ŠEDÁ BARVA
🟧	SPOLEČNÁ STEZKA PRO CHODCE A CYKLISTY - BETONOVÁ DLAŽBA BEZ HRANY 20/10/8 cm, BARVA PÍSKOVÁ
🟥	SPOLEČNÁ STEZKA PRO CHODCE A CYKLISTY - BETONOVÁ DLAŽBA SLEPECKÁ 20/10/6-8 cm, BARVA ČERVENÁ
🟥	NÁSTUPIŠTĚ - BETONOVÁ DLAŽBA 20/10/6 cm, ČERVENÁ BARVA
🟧	ODBOURÁNÍ ASFALTU 10 cm A POLOŽENÍ ACO 11+ 2 x 5 cm S ASFALTOVÝM SPOJOVACÍM POSTŘIKEM 0,3 kg/m^2
⬜	NAPOJENÍ STÁVAJÍCÍM MATERIÁLEM
🟩	ZELEŇ
—	PŘÍPOJKA Z PVC DN 200 SN 12

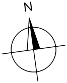

Souřadnicový systém: JTSK

Výškový systém: B.p.v

Zodp. projektant: Ing. Bořek Zvědělík	Vedoucí projektant: Ing. Bořek Zvědělík	Vypracovala: Jiří Pihar	ViaDesigne, s.r.o. Na Zahradách 16, 690 02 Břeclav Tel. 519 331 400 e-mail: viadesigne@viadesigne.eu

MěÚ: Břeclav	KrÚ: Jihomoravský	Formát:	8 x A4
Objednatel: město Břeclav		Datum:	I/2019
Akce: Břeclav - ulice Bratislavská, cyklostezka, podélné stání a autobusový záliv		Číslo zakázky:	VD13018
		Měřítko:	1 : 250
		Stupeň dokumentace: DUSP	Výtisk číslo:
Příloha: SITUACE		Příloha číslo: D.1.1.2.a	